Karty odkryte! Znamy program 49. Święta Róży



Znamy ramowy program 49. Święta Róży! Pierwszy weekend września w Kutnie będzie pachniał różami. Nieodłącznym punktem programu będzie oczywiście Ogólnopolska Wystawa Róż. W sobotę, 9 września, muzyczne emocje zapewnią gwiazdy: **Sara James, Dawid Kwiatkowski i Ørganek.** Wydarzenie w tym roku będzie połączone z **Otwarciem Pałacu Saskiego.** Nie zabraknie więc **Festiwalu Saskiego "Król i jego pałac"** nawiązującego do czasów Króla Sasa, w nim m.in. rekonstrukcje historyczne, spektakle i atrakcje familijne.

6 WRZEŚNIA 2023 (ŚRODA)

PAŁAC SASKI
10:00 - 13:00 Uroczyste otwarcie Pałacu Saskiego i wystawy czasowej poświęconej kuchni saskiej

7 WRZEŚNIA 2023 (CZWARTEK)

PAŁAC SASKI
11:00 - 18:00 Sesja naukowa poświęcona procesowi odbudowy Pałacu Saskiego oraz czasom unii polsko-saskim
(Sesja naukowa podzielona na cztery panele)

8 WRZEŚNIA 2023 (PIĄTEK)

PARK TRAUGUTTA
RÓŻANE INSTALACJE FLORYSTYCZNE

KUTNOWSKI DOM KULTURY
09:00 - 16:00 Przesłuchania do Ogólnopolskiego Przeglądu Piosenki „Kwietnik” / sala widowiskowa
20:00 - 22:00 Ogólnopolska Wystawa Róż / Hole KDK / bilety 7 zł
Profesjonalny Konkurs Różany o Złotą Różę OWR Kutno 2023 / PTR
Plebiscyt publiczności na Najpiękniejszą Różę Wystawy

PLAC PIŁSUDSKIEGO
20:00 Uroczyste otwarcie Święta Róży
Pokaz kreacji kwiatowych, prezentacja Królowej Róż 2023
21:00 Spektakl plenerowy “Królowa Róż”

PAŁAC SASKI i PLAC PIŁSUDSKIEGO
18:00 -19:00 – otwarcie Festiwalu Saskiego - uroczysty przyjazd króla Augusta III do Pałacu Saskiego - inscenizacja rekonstrukcyjna (Królewski Zespół Tańca Dawnego La Danse, Garnizon Fortecy Częstochowskiej, Regiment Pieszy Królewicza, Regiment Pieszy Gwardii Królewskiej)

9 WRZEŚNIA 2023 (SOBOTA)

PARK TRAUGUTTA
RÓŻANE INSTALACJE FLORYSTYCZNE
PRZYSTANEK DZIECKO
8:00 - 10:00 Amatorski Konkurs Różany o Złotą Różę / zgłoszenia przy głównym wejściu do budynku KDK
10:00 - 20:00 Ogólnopolska Wystawa Róż / KDK
Plebiscyt publiczności na Najpiękniejszą Różę Wystawy
12:00 - 15:00 PANEL RÓŻANY

PLAC PIŁSUDSKIEGO
16:00 - 18:00 Ogólnopolski Przegląd Piosenki „Kwietnik”
19:00 - 20:15 Perła i Bracia
20:30 - 21:15 Trio Mariachi

Festiwal Saski “Król i Jego Pałac”
PAŁAC SASKI
10:00 - 20:00 - koncerty muzyki barokowej, pokazy tańców, pokazy szermierki na szable i palcaty, warsztaty: kaligrafii, XVIII-wiecznych gier planszowych, układania i czesania fryzur, wiedzy geograficznej, kulinarne, spektakle: kukiełkowe dla dzieci, commedii dell'arte, czy plenerowy “Rozgrywka szachowa”

PLAC PIŁSUDSKIEGO - UL. NARUTOWICZA
10:00 - 20:00 – warsztaty dawnych rzemiosł (kowalstwo, bartnictwo, hutnictwo szkła, browarnictwo, zielarstwo, pasamonictwo, krawiectwo, kaletnictwo, koronczarstwo, barwienia tkanin)
11:00 - 12:00 - warsztaty tańców dawnych
12:30 - 14:00 - uroczysta parada oddziałów wojskowych, salwa honorowa na cześć króla
14:00 - 15:00 - warsztaty tańców dawnych

TERENY ZIELONE NAD OCHNIĄ - UL. KS. OZIĘBŁOWSKIEGO
18:00 - 19:15 rekonstrukcja bitwy pod Kotliskami 1745

PLAC WOLNOŚCI
10:30 - 12:00 KAWA'ranna - poranna dawka muzyki z kawą - streaming na Youtube
18:00 - 24:00 CLUBBING NA WOLNOŚCI

KONCERTY DUŻA SCENA - STADION MIEJSKI
18:00

- **Sara James**
- **Dawid Kwiatkowski**
- **Ørganek**

10 WRZEŚNIA 2023 (NIEDZIELA)

PARK TRAUGUTTA
RÓŻANE INSTALACJE FLORYSTYCZNE
PRZYSTANEK DZIECKO

10:00 - 20:00 Ogólnopolska Wystawa Róż / KDK
10:00 - 17:00 Plebiscyt publiczności na Najpiękniejszą Różę Wystawy

PLAC PIŁSUDSKIEGO
16:00 - 18:00 Folklor i róże
18:00 Rozstrzygnięcie konkursów
19:00 - 22:00 Folklor i róże

PAŁAC SASKI
10:00 - 16:00 - koncerty muzyki barokowej, pokazy tańców, pokazy szermierki na szable i palcaty, warsztaty: kaligrafii, XVIII-wiecznych gier planszowych, kulinarne, spektakle: kukiełkowe dla dzieci, commedii dell'arte, pokaz mody z XVIII wieku.
13:30 - 15:30 – Larp w murach pałacowych „Kuchenne perypetie…”
14:30 - 16:00 – podsumowanie warsztatów tanecznych, wspólny występ i wybór najlepiej tańczącej pary

PLAC PIŁSUDSKIEGO - UL. NARUTOWICZA
10:00 - 16:00 – warsztaty dawnych rzemiosł (kowalstwo, hutnictwo szkła, bartnictwo, browarnictwo, zielarstwo, pasamonictwo, krawiectwo, kaletnictwo, koronczarstwo, barwienia tkanin)

PLAC WOLNOŚCI
16:00 - 20:00 CLUBBING NA WOLNOŚCI

Festiwal Saski “Król i Jego Pałac”

Jarmark Różany
8-10 września / 10:00 - 22:00 / ul. Królewska

Plenerowe Targi Różane, Kiermasz Ogrodniczy, Kiermasz Różane Różności
8-10 września Park Traugutta / Piątek: 16:00 – 20:00 / Sobota 10:00 – 20:00 / Niedziela 10:00 – 20:00

Lunapark
8-10 września / 11:00 - 24:00 / Parking przy centrum Handlowym MANHATTAN

*** ORGANIZATOR ZASTRZEGA SOBIE MOŻLIWOŚĆ ZMIAN W PROGRAMIE ***


Victoria fm
radio Q
100,7 FM


radio Q
100,7 FM
radio ROCK


radio Q
100,7 FM



49. Święto RÓŻY

8-10 WRZEŚNIA KUTNO 2023

KONCERTY 09 września / sobota

STADION MIEJSKI IM. H. REYMANA / MOSIR KUTNO / TADEUSZA KOŚCIUSZKI 26

SARA JAMES

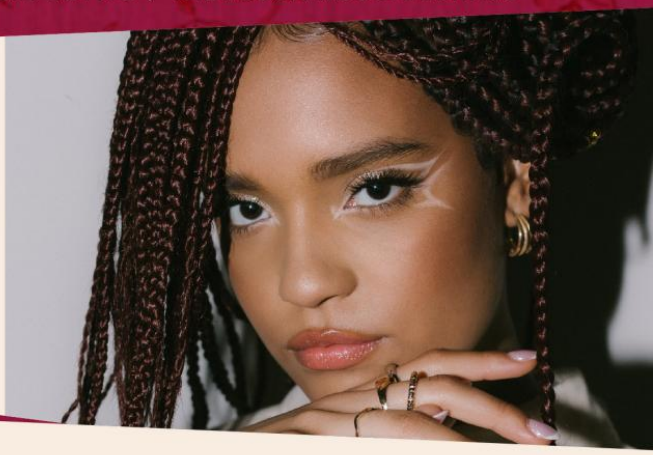



DAWID KWIATKOWSKI

ØRGANEK



WWW.SWIETOROZY.PL